K136

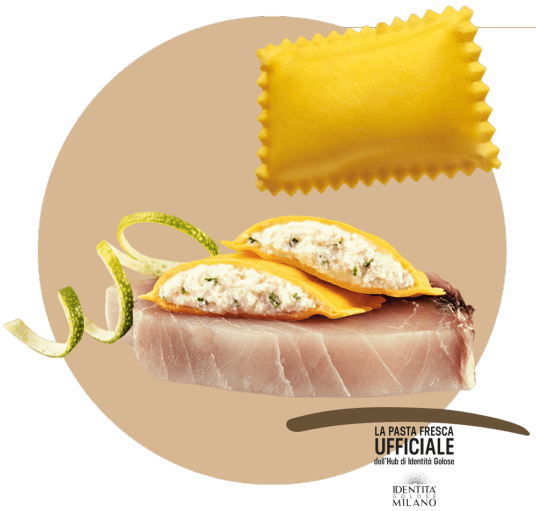

Bauletti® con pez espada y limas

5' TIEMPO DE COCCIÓN	2kg e
110g SERVICIO	18 MES A -18 °C

Ingredientes de la pasta

Sémola de trigo duro, huevos de gallinas criadas en el suelo.

Ingredientes del relleno

Pez espada 55%, requeson, pan rallado, jugo de lima, sal, cáscara de lima.

Preparación

Minutos de cocción en agua hirviendo: **5 min**

Ficha de datos

da 18 a 23 g POR PIEZAS	da 40 a 50 mm LONGITUD DE UNA PIEZA
da 55 a 65 mm ALTURA DE UNA PIEZA	20 RENDIMIENTO DE LA PORCIÓN DESPUÉS DE LA COCCIÓN
38 PORCENTAJE DE PASTA	62 PORCENTAJE DE RELLENO

ENVASADO: 8 BANDEJAS DE 12 PIEZAS CADA UNO