K136

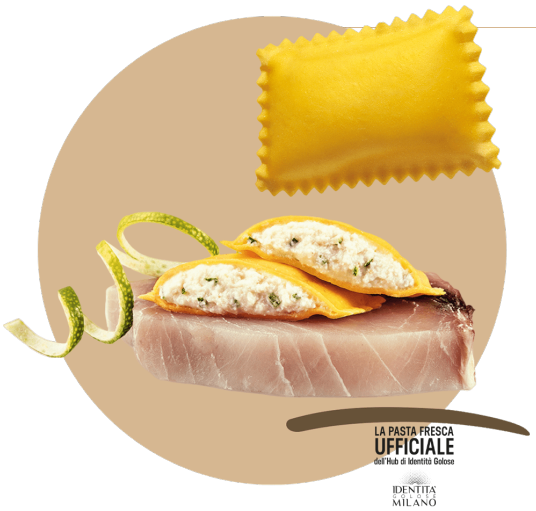

Bauletti® mit schwertfisch und limette

5' KOCHEN ZEIT	2kg e
110g PORTION	18 MONAT BEI -18°C

Pastazutaten

Hartweizengriess, Eier aus Bodenhaltung.

Füllungszutaten

Schwertfisch 55%, Ricotta, Paniermehl, Limettensaft, Salz, Limettenschale.

Nährstoffgehalt durchschnittswert für 100 g

Energie kJ 905 – Energie kcal 216 – Fett g 9,3 davon gesättigte Fettsäuren g 4,8 – Kohlenhydrate g 18,8 davon Zucker g 3,1 – Ballaststoffe g 0,91 – Eiweiss g 13,8 – Salz g 1,2

Datenblatt

da 18 a 23 g FÜR STÜCKE	da 40 a 50 mm LÄNGE EINES STÜCKS
da 55 a 65 mm HÖHE EINES STÜCKS	20 PORTIONSAUSBEUTE NACH DEM GAREN
38 ANTEIL VON NUDELN	62 PROZENTSATZ DER FÜLLUNG

VERPACKUNG: 8 PLATTEN ZU JE 12 STÜCK